
DOSSIER
DE PREMSA
DENOMINACIÓ D'ORIGEN QUALIFICADA
· PRIORAT ·

DOQ Priorat: mil anys de cultiu de vinya

Fa més de mil anys que al Priorat s'hi cultiva vinya i l'arribada dels monjos cartoixans, al segle XII, va obrir les portes a nous coneixements i tècniques per a desenvolupar una viticultura que al llarg dels segles ha anat arrelant als pobles que formen part dels dominis de la Cartoixa d'Escaladei; l'embrió de l'actual regió vitivinícola de la DOQ Priorat.

A la DOQ Priorat s'hi dona una combinació de característiques geològiques i climàtiques que conformen un medi excepcional. La llicorella és un dels elements característics del "terroir" del seu sòl, més enllà de la Cartoixa d'Escala Dei on s'hi assenten les viles de la DOQ Priorat i el cultiu majoritari és la vinya. Però també s'hi troben masses boscoses de pi i alzina o matollars on hi havia hagut vinyes plantades, en el que és un dels paisatges més característics i singulars de la Mediterrània.

Els viles de la DOQ Priorat estan situades als peus de la serra del Montsant i el sòl que configura l'orografia esdevé molt ric, amb la llicorella com a component essencial. Amb tot, el mapa litològic del Priorat és molt més extens.

MAPA LITOLÒGIC DE LA DOQ PRIORAT	MAPA LITOLÓGICO DE LA DOCa PRIORAT	LITHOLOGICAL MAP OF DOQ PRIORAT
1 Pissarra devonià	Pizarra devónica	Devonian slate
2 Pissarra pigallada	Filita moteada	Hornfels
3 Pissarra llimosa	Pizarra limo	Slate
4 Pissarra gresosa	Pizarra gresosa	Ceramic
5 Quarcita	Cuarcita	Quartzite
6 Corniana	Corneana	Spotted slate
7 Granodiorita	Granodiorita	Granodiorite
8 Pòrfids	Porfidos	Porphyry
9 Conglomerat bretxa	Conglomerado brecha	Breccia conglomerate
10 Conglomerat pudinga	Conglomerado pudinga	Puddingstone conglomerate
11 Pedra blava	Piedra azul	Blue Stone
12 Roques calcàries	Rocas calcáreas	Limestone rocks
13 Arenisca	Arenisca	Sandstone
14 Gres	Gres	Sandstone
15 Panal, sorres i fangs	Arenas y arcillas	Sands and Gravels
16 Graves d'al·luvió	Aluvión	Alluvium

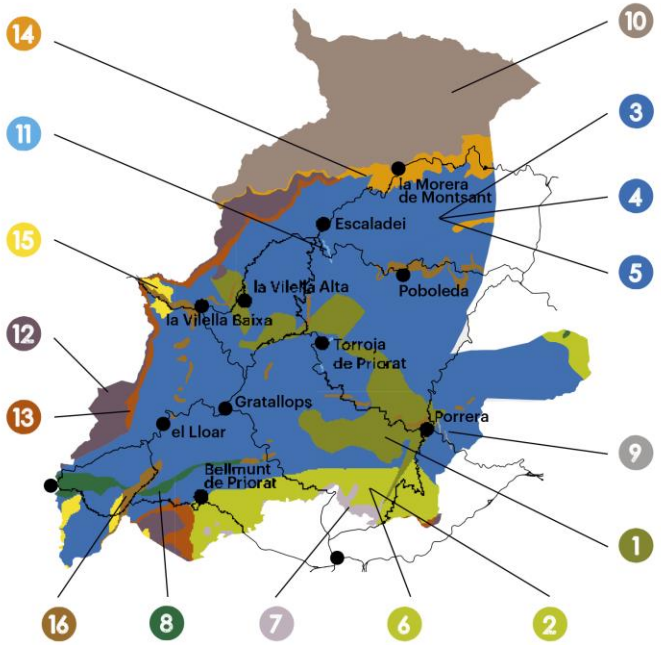

PEDRES I SÒLS DE LA DOQ PRIORAT

La DOQ Priorat té dotze àmbits de producció vitivinícola: són els vins de vila, que responen a unitats homogènies i específiques organitzades segons variables topogràfiques, climàtiques, vitivinícoles, socials, històriques i econòmiques. Uns territoris que van més enllà dels límits administratius. Les viles que conformen la DOQ Priorat són: Bellmunt, Gratallops, el Lloar, la Morera, Porrera, Poboleda, Escaladei, Torroja, la Vilella Alta, la Vilella Baixa i les zones de Masos de Falset i les Solanes del Molar.



Els vins de la DOQ Priorat transmeten
la singularitat d'un territori únic,
on la terra és pobra en matèria orgànica
I això provoca que les plantes que s'hi
desenvolupen tinguin una concentració
molt alta de mineralitat que es transmet
en cada ampolla de vi de la DOQ Priorat.
En funció de l'origen del raïm
el poc més d'un centenar de cellers
de la DOQ Priorat
poden realitzar el següent
etiquetatge per als seus vins,
segons el seu projecte vitivinícola



Vi de la regió DOQ Priorat

Es pot produir per tots els cellers de la DOQ Priorat amb raïms procedents de qualsevol de les parcel·les que estan dins de la DO.

Vi de Vila DOQ Priorat

- El vi ha d'estar elaborat íntegrament amb raïm procedent de vinyes ubicades en una mateixa zona delimitada pel Consell Regulador.
- El vi ha d'estar elaborat, criat i embotellat per persones físiques o jurídiques que tinguin la propietat o titularitat de la vinya o bé un contracte d'arrendament de les parcel·les inscrites igual o superior als 10 anys.
- El rendiment productiu màxim de les vinyes ha de ser de 5.000 Kg/ha en varietats negres i de 7.000 Kg/h en varietats blanques.
- La composició del vi negre ha de tenir com a mínim un seixanta per cent de carinyena i/o garnatxa.
- El 90% de la vinya ha de tenir una antiguitat mínima de 10 anys. L'edat mínima de la vinya del 10% restant per a la producció d'aquests vins és de 5 anys.
- El vi ha de tenir una elaboració i un envelliment totalment identificables i independents dins del celler.

Vi de Vila DOQ Priorat

Vi	Vila	Tipus	Cupatge	Celler
Álvaro Palacios	Gratallops	Negre		Álvaro Palacios
La Guinardera	Gratallops	Negre		Balaguer i Cabré
Black Slate	La Vilella Alta	Negre		Bodegas Mas Alta
La Solana Alta	La Vilella Alta	Blanc		Bodegas Mas Alta
Solertia	Gratallops	Negre	Garnatxa negra Cabernet sauvignon Syrah	Buil & Giné
Triaca	Porrera	Negre	Garnatxa negra Merlot	Buil & Giné
5 partides	Gratallops	Negre		Cal Batllet – Celler Ripoll Sans
D'Iatra	Gratallops	Negre	Carinyena Garnatxa negra Cabernet sauvignon Syrah	Cal Batllet – Celler Ripoll Sans

Vi de Vila DOQ Priorat

Vi	Vila	Tipus	Cupatge	Celler
Escanya-vella	Gratallops	Blanc		Cal Batllet – Celler Ripoll Sans
Llum d'Alena	Gratallops	Negre	Garnatxa negra Cabernet sauvignon Carinyena	Cal Batllet – Celler Ripoll Sans
Ronçavall	Torroja del Priorat	Negre	Carinyena	Cal Batllet – Celler Ripoll Sans
Les Clivelles de Torroja	Torroja del Priorat	Negre	Carinyena	Celler Aixalà Alcait
Porrera Vi de Vila	Porrera	Negre	Garnatxa negra Cabernet sauvignon Syrah	Celler Álvarez Duran Priorat
Black Slate	Porrera	Negre	Garnatxa negra Merlot	Celler Cal Pla
La Carenyeta del Cal Pla	Porrera	Negre	Carinyena	Celler Cal Pla

Vi de Vila DOQ Priorat

Vi	Vila	Tipus	Cupatge	Celler
Clos Petitona	Masos de Falset	Negre	Garnatxa negra Garnatxa peluda	Celler Cecilio
Desnivell	Masos de Falset	Negre	Garnatxa negra Carinyena	Celler Cecilio
Roquers de Garnatxa	Porrera	Negre	Garnatxa	Celler de l'Encastell
Roquers de Samsó	Porrera	Negre		Celler de l'Encastell
Vall-Llach	Porrera	Negre		Celler Vall Llach
Vall-Llach Vi de Finca qualificada Mas de la Rosa		Negre		Celler Vall Llach
Masdeu de Scala Dei	Escaladei	Negre	Garnatxa negra	Cellers de Scala Dei

Vi de Vila DOQ Priorat

Vi	Vila	Tipus	Cupatge	Celler
Massipa de Scala Dei	Escaladei	Blanc	Garnatxa blanca Xenin	Cellers de Scala Dei
Sant Antoni	Escaladei	Negre		Cellers de Scala Dei
Cims de Porrera	Porrera	Negre	Garnatxa	Cims de Porrera
Cims de Porrera	Porrera	Blanc	Garnatxa	Cims de Porrera
Trosset de Porrera	Porrera	Negre		Cims de Porrera
Clos de l'Ona	Gratallops	Negre	Garnatxa negra	Clos Mogador
Clos Mogador – Vi de Finca qualificada		Negre		Clos Mogador
Manyetes	Gratallops	Negre		Clos Mogador
Partida Bellvisos	Gratallops	Negre		Clos Mogador
Partida Bellvisos	Gratallops	Blanc		Clos Mogador

Vi de Vila DOQ Priorat

Vi	Vila	Tipus	Cupatge	Celler
Alice	Gratallops	Negre		Devinssi
Mas de les Valls	Gratallops	Blanc		Devinssi
Peites	Gratallops	Negre	Garnatxa negra Syrah	Devinssi
Rocapoll	Gratallops	Negre		Devinssi
Sant Jeroni Aubada	Gratallops	Blanc	Pedro Ximénez Garnatxa blanca	Devinssi
Sant Jeroni Forn	Gratallops	Negre	Carinyena Cabernet sauvignon	Devinssi
Sant Jeroni Hort	Gratallops	Negre	Garnatxa negra Syrah	Devinssi
Poboleda Vi de Vila	Poboleda	Negre	Garnatxa Carinyena Merlot	Genium Celler
Black Slate	Escaladei	Negre		La Conreria d'Scala Dei

Vi de Vila DOQ Priorat

Vi	Vila	Tipus	Cupatge	Celler
Black Slate	La Morera de Montsant	Blanc		La Conreria d'Scala Dei
FA104	Gratallops	Blanc		Mas Igneus
Buxus de les Aubagues	Bellmunt del Priorat	Negre	Carinyena Garnatxa negra	Meritxell Pallejà
Sabaté i Mur	Torroja del Priorat	Negre		Sabaté i Mur Vinaters
Terroir al límit	Torroja del Priorat	Negre		Terroir al límit
Roureda Llicorella	Poboleda	Blanc	Pedro Ximénez	Unió Fruits, SCCL
Roureda Llicorella	Poboleda	Negre	Garnatxa negra Carinyena	Unió Fruits, SCCL
Vinícola del Priorat	El Lloar	Negre	Carinyena	Vinícola del Priorat
Vinícola del Priorat	La Vilella Alta	Negre	Garnatxa negra Carinyena	Vinícola del Priorat
Vinícola del Priorat	La Vilella Baixa	Negre	Carinyena	Vinícola del Priorat

Vi de Vila DOQ Priorat

Vi	Vila	Tipus	Cupatge	Celler
Bellmunt Vi de Vila	Bellmunt del Priorat	Blanc		Viticultors Mas d'en Gil
Bellmunt Vi de Vila	Bellmunt del Priorat	Negre	Garnatxa	Viticultors Mas d'en Gil
Clos Fontà		Negre	Garnatxa negra Carinyena Garnatxa peluda	Viticultors Mas d'en Gil
Coma Blanca		Blanc	Garnatxa blanca Macabeu	Viticultors Mas d'en Gil

Cellers i viticultors a la DOQ Priorat

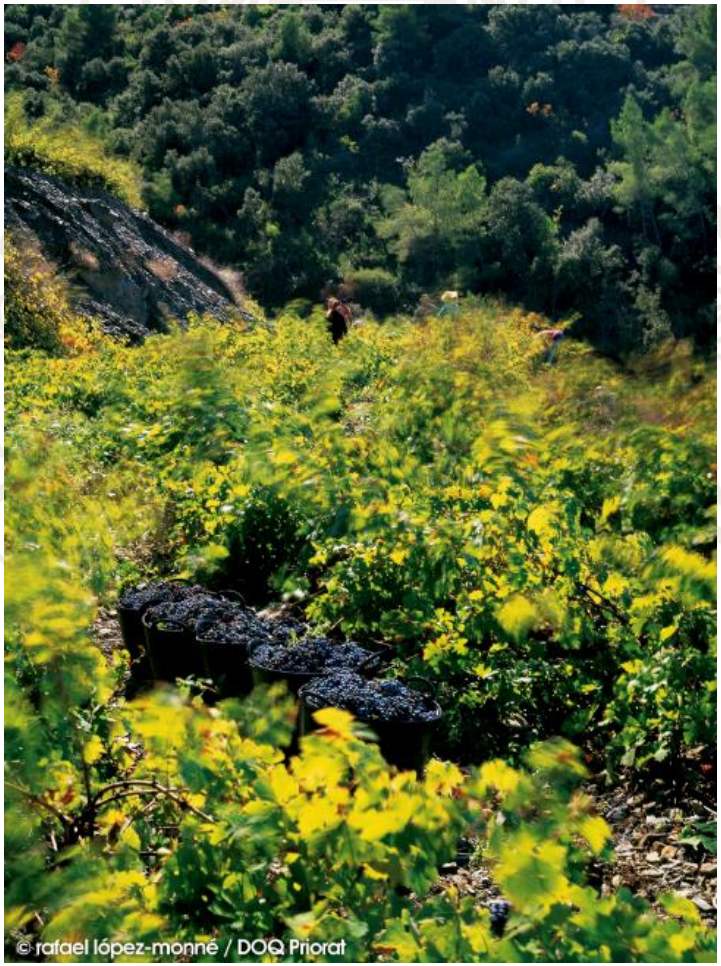

El nombre de cellers –a 31 de desembre del 2018- que produeixen vins de la DOQ Priorat és de 109. Bona part d'ells ofereixen visites i tasts a l'interior de les seves instal·lacions en una proposta que es complementa amb l'oferta enoturística al Priorat que creix any rere any.

A 31 de desembre del 2018 la DOQ Priorat compta amb 535 vinicultors que cultiven un total de 2.010 hectàrees de vinyes.

Varietats de raïm a la DOQ PRIORAT

VARIETATS	KG	%	Ha	Rendiment KG/Ha
Garnatxa negra	2.673.374	41,13%	743,8183	3.594,12
Carinyena	1.532.966	23,59%	539,6519	2.840,66
Cabernet sauvignon	643.720	9,90%	225,8885	2.849,72
Syrah	654.200	10,07%	222,4255	2.941,21
Merlot	420.165	6,46%	100,6751	4.173,48
Garnatxa peluda	39.806	0,61%	21,0363	1.892,25
Cabernet franc	28.944	0,45%	10,0342	2.884,53
Ull de llebre	23.034	0,35%	7,5973	3.031,87
Pinot noir	577	0,01%	0,3375	1.709,63
Picapoll negre	1.297	0,02%	0,5405	2.399,63
TOTAL NEGRES	**6.018.083**	**92,59%**	**1.872,01**	**3.214,78**

Varietats de raïm a la DOQ PRIORAT

VARIETATS	KG	%	Ha	Rendiment KG/Ha
Garnatxa blanca	330.122	5,08%	83,0431	3.975,31
Macabeu	63.608	0,98%	25,2291	2.521,22
Pedro Ximénez	29.550	0,45%	11,0816	2.666,58
Viognier	26.879	0,41%	10,4755	2.565,89
Pansal	14.588	0,22%	2,6945	5.413,99
Moscatell de gra petit	3.071	0,05%	1,2946	2.372,16
Picapoll blanc	7.755	0,12%	2,0397	3.802,03
Moscatell d'Alexandria	2.512	0,04%	1,0229	2.455,76
Chenin	3.535	0,05%	1,2116	2.917,63
TOTAL BLANQUES	**481.620**	**7,41%**	**138,0925**	**3.487,66**
TOTAL	**6.499.703**	**100%**	**2.010,10**	**3.233,53**

DENOMINACIÓ D'ORIGEN QUALIFICADA
PRIORAT